

Poradové číslo vozidla:	2		DRUH VOZIDLA: Špeciálne vozidlo	
Kód MV				
Továrenská značka, typ, model	IVECO FF150E30WD			
Farba laku	Červená			
EČV (ŠPZ)	CA 201 CA			
VIN č. karosérie	ZCFB1LM9402579529			
Rok výroby	2011			
Objem motora (cm ³) / Výkon (kW)	5880 / 220			
Palivo	NM			
Celková hmotnosť (kg)	15 000			
Počet miest na sedenie	6			
Stav tachometra (km)	1354			
Riziková skupina	Vozidlá nad 3 500 kg			
Jedná sa o MV:	<input type="checkbox"/> nové	<input checked="" type="checkbox"/> staršie (ojazdené)		
Dátum začiatku poistenia / Koniec poistenia	26.01.2021 / NEURČITO			
Vinkulácia / leasing	<input type="checkbox"/> áno	<input type="checkbox"/> nie v prospech:		
Nová cena vozidla (poistná suma) – EUR	298 800 €			
Výbava nadštandardná + jej cena (nad rámec faktúry)				EUR
				EUR
				EUR
Poistná suma za MV s nadštandardnou výbavou	298 800 €			
Typ poistenia	<input type="checkbox"/> A	<input checked="" type="checkbox"/> B	sadzba: 2,82 (%)	
Spoluúčasť (EUR/SKK) / Koeficient pre spoluúčasť	10	% min.	330 (EUR) / koef.	1,0
Spôsob užívania MV / koeficient	<input type="checkbox"/> taxi	<input type="checkbox"/> autoškola	<input type="checkbox"/> autopožičovňa	<input type="checkbox"/> iné koef.:
Výpočet poistného	Sadzba / koeficient			Ročné poistné
Motorové vozidlo – sadzba	2,82			8 426,16 €
MV po zohľadnení koeficientov (ich násobok)				EUR
Poistenie batožiny				EUR
Poistenie úrazu - násobok				EUR
Poistenie prepravy				EUR
Poistenie čelného skla – násobok				EUR
CELKOM ZA MOTOROVÉ VOZIDLO				8 426,16 €



POISTNÁ SUMA	298 800,00 €	
SADZBA	2,82%	
ROČNÉ POISTNÉ	8 426,16 €	
ZĽAVY		
AZ	40,00%	Koef. = 0,60
RP	5,00%	Koef. = 0,95
OZ	10,00%	Koef. = 0,90
PV	2,00%	Koef. = 0,98
UNP	40,00%	Koef. = 0,60
CELKOVÉ ROČNÉ POISTNÉ	2 541,70 €	

Poistné za obdobie od 26.01.2021 do 01.01.2022 t.j. 335 dní je 2 365,19 €

Číslo účtu: SK 2509000000000175126457

Variabilný symbol: 5019000592

Suma : 2 365,19 €

Zabezpečenie imobilizér

TURZOVKA
023 54

Podpis a pečiatka za poisteného

Podpis/a pečiatka za
KOOPERATIVU poisťovňu, a. s.

2516581570
(Poistenie dojednal)
Podpis a získateľské číslo

Poskytovateľ:

AUTO - IMPEX spol. s r.o.

VIčie hrdlo 68

821 07 Bratislava

VIčie hrdlo 68, 821 07 Bratislava 214

Korešpondenčná adresa: VIčie hrdlo 68, P.O.BOX 17, 821 07 Bratislava 214

POZORI Od 28.1.2009 platí nová adresa sídla firmy: VIčie hrdlo 68, 821 07 Bratislava

Banka: LUDOVÁ BANKA

Účet: 4040133703/3100

IČO: 17329477

IČD: SK2020342027

DIČ: 2020342027

Obchodný register okresného súdu Bratislava I. vložka č. 1590/B

Tel.: 02/48 208 711

Fax.: 02/48 208 712

Číslo objednávky :

Číslo dod. listu : 19 231/11/00

Spôsob dodania :

Vystavil : Nagyová Ildikó

Faktúra č.: 17 200/11/251

Variabilný symbol: 1720010000

ÚS: Predaj VIP

Dátum vystavenia : 30.12.2011

Dátum dodania : 30.12.2011

Dátum splatnosti : 28.04.2012

Odberateľ : 27 490

Mesto Turzovka

023 54 Ul. Jašíkova 178
Turzovka
Slovenská republika

Banka : Nezadaná IČO : 00314331
Účet : IČD:
DIČ: 2020553315

Vozidlo: ŠPZ: č. motora:

Počet bodov k 12.01.2012: 0.16 b

Poznámka: KZ zo dňa 25.8.2011 - Iveco Magirus FF150E30W, 4x4 č. k. ZCFB1LM9402579529. „ Zachovanie živ. prostr. a predch. rizikám v prihraničnom regióne Beskyd a Javorníkov - 22420220015 - financ. EÚ z EFRR- Cezhran. spolup. SR-ČR 2007/2013

P.č.	Názov	DPH	Zľava	Cena bez DPH	Cena s DPH	Počet	Celkom
1.	Faktura ina	20 %		249 000,00	298 800,00	1.000 Ks	298 800,00

Základ pre DPH	0 %	0,00 €	Suma DPH	0 %	0,00 €
Základ pre DPH	20 %	249 000,00 €	Suma DPH	20 %	49 800,00 €
Celkom bez DPH:		249 000,00 €	Celkom DPH:		49 800,00 €

Prevzal:

Dňa:

Celková faktúrovaná suma: 298 800,00 €

Preddavok: 0,00 €

K úhrade zostáva: 298 800,00 €

9 001 648,80 Sk

- Upozornenie :
- 1./ Túto faktúru je možné uhradiť hotovostnou formou v pokladni alebo prevodom z účtu
 - 2./ Pri platbe používajte variabilný symbol uvedený na tomto doklade !!!
 - 3./ Vlastnícke právo k náhradným dielom prechádza na odberateľa až úplným zaplatením faktúry
 - 4./ Faktúra vyhotovená podľa § 71 Zákona č.222/2004 Z. z. o DPH

PRÍSLUŠNÁ FINANČNÁ KONTROLA

Operácia je v súlade

- Účty sú vyhotovené podľa predpisov v súlade so zák. a účtov. 441/2002
- Účty sú vyhotovené v súlade s rozpočtom
- Účty sú vyhotovené podľa predpisov v súlade so zák. a účtov. 441/2002
- Účty sú vyhotovené podľa predpisov v súlade so zák. 441/2002
- * Účty sú vyhotovené v súlade s výsledkami výberového konania *

Faktúra č.: 17 200/11/251

Strana č.: 1

PROTOKOL O PREVZATÍ

Odovzdávajúci: **AUTO - IMPEX, spol. s r.o.**
Vlčie hrdlo 68
821 07 Bratislava
IČO: 17329477

Preberajúci: **Mesto Turzovka**
Ul. R. Jašíka 178
023 54 Turzovka
IČO: 00314331

Potvrdzujem týmto, že som dnešného dňa prevzal / a / motorové vozidlo a bol / a / som oboznámený / á / s obsluhou, technickými a servisnými podmienkami.

Továrenská značka: **IVECO**

Typ vozidla: **Iveco Magirus FF150E30W, Iveco Magirus TLF špeciálna hasiaca nadstavba AluFire3**

Číslo karosérie: **ZCFB1LM9402579529**

Číslo motora: **Iveco**

Číslo Tech. preukazu: **DZ495784**

Farba: **červená**

Výbava vozidla: **ako v ponuke č. Kúpna zmluva zo dňa 25.8.2011**

Zistené závady: **žiadne**

Dodané 2 ks kľúčov od vozidla a kódovacia karta od imobilizéru vozidla.

Dátum prevzatia: **30.12.2011**

Miesto prevzatia: **Turzovka**

IMPEX spol. s r.o. (28)
21 07 Bratislava 214
Fax: 021 4025 71 01
IČO: SK2020342027
IČD: 155078
odovzdávajúci

preberajúci

ĎALŠIE ÚRADNÉ ZÁZNAMY

I. Motorové - prípojné vozidlo je zhodné s typom

- podľa typového schválenia ES a rozhodnutia Ministerstva dopravy, výstavby a regionálneho rozvoja SR o uznaní typového schválenia ES.
- schváleným Ministerstvom dopravy, výstavby a regionálneho rozvoja SR
- k prevádzke na pozemných komunikáciách.

je schválené rozhodnutím Obvodného úradu pre cestnú dopravu a pozemné komunikácie v

č. osvedčenia (č. ZTO) --/

č. konania 2012/00786/AGA zo dňa

11.1.2012

v Bratislave

dňa 13.1.2012

podpis oprávnenej osoby
odtlačok pečiatky

II. Nadstavba je namontovaná na vozidlo podľa osvedčenia Ministerstva dopravy, výstavby a regionálneho rozvoja SR o schválení typu nadstavby vozidla

č.

č. konania zo dňa

v

dňa

podpis oprávnenej osoby
odtlačok pečiatky

podpis oprávnenej osoby
odtlačok pečiatky

dňa

v

Záznamy o prevode držby vozidla na inú osobu

C.6

C.5

Zmena údajov o vlastníkovi vozidla alebo držiteľovi osvedčenia o evidencii

dňa 27.1.2012 podpis oprávnenej osoby odtlačok pečiatky

v Čadci

Turzovka Stred, 178

C.1.3 Trvalý pobyt / sídlo držiteľa Turzovka -

Dátum narodenia / IČO 0000314331

C.1.1 Dátum vydania osvedčenia Mesto Turzovka

Turzovka Stred, 178

C.2.3 Trvalý pobyt / sídlo vlastníka Turzovka -

Dátum narodenia / IČO 0000314331

C.2.1 Vlastník vozidla Mesto Turzovka

A Evidenčné číslo CA201CA H Platnosť do

B Dátum prev. evidencie vozidla (rok výroby) 22.12.2011

J Dátum prev. evidencie v SR 18.1.2012 E VIN ZCFB1LM9402579529

ZAKLADNÉ ÚDAJE O EVIDENCII

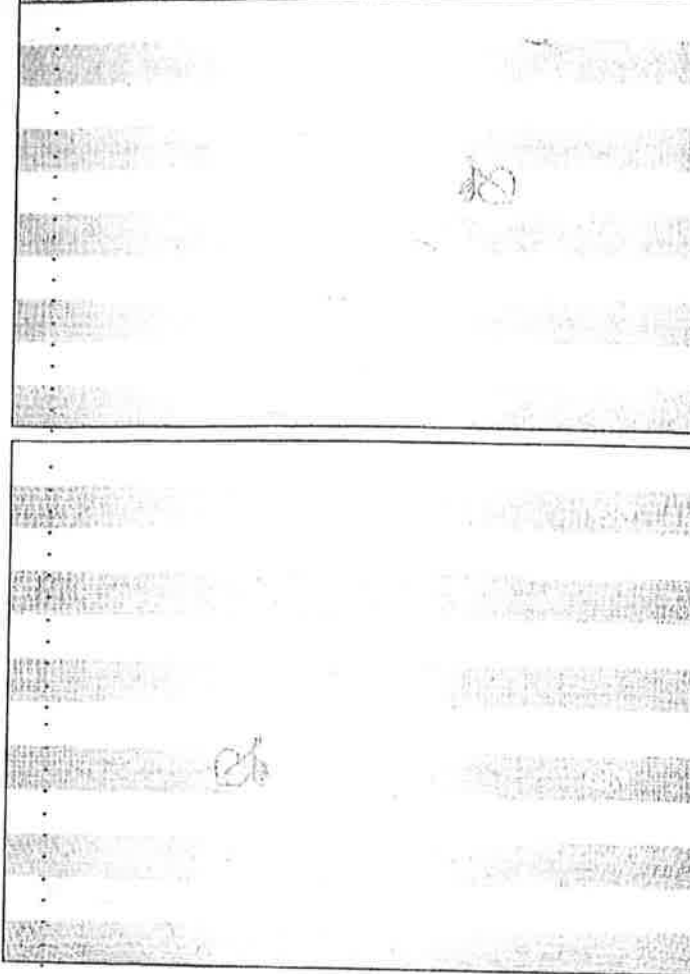

OSVEDČENIE O EVIDENCII - ČASŤ II
(TECHNICKÝ PREUKAZ)

EURÓPSKA ÚNIA
SLOVENSKÁ REPUBLIKA

SK

PA 733128

MINISTERSTVO DOPRAVY, VÝSTAVBY
A REGIONÁLNEHO ROZVOJA
SLOVENSKEJ REPUBLIKY

Қазақстан Республикасының Құқық қорғау органдары - Част II
 Permiso de circulación - Parte II
 Osvedčenie o registrácii - Časť II
 Registreringsattest - Del II
 Zulassungsbescheinigung - Teil II
 Registrerintunistus - Osa II
 Άδεια κυκλοφορίας - Οσα II
 Плотомониторное Еvidence - Мэроз II
 Registration certificate - Part II
 Certificat d'immatriculation - Parte II
 Teastlas Claitithe
 Carta di circolazione - Parte II
 Registrācijas apliecība - II. daļa
 Registracijos liudijimas - II. dalis
 Forgalni engeddy - II. Rész
 Certificat de Registrasjon - II-II Part
 Kentekenbewijs - Deel II
 Dowód Rejestracyjny - Część II
 Certificado de matrícula - Parte II
 Prometto dovoljenje - Del II
 Rekvizitinis liudijimas - Osa II
 Registringsbevis - Del II

VOZIDLO	
1 Druh	ŠPECIÁLNE VOZIDLO
2 J Kategória	N3G 3 E VIN ZCFB1LM9402679529
4 D.1 Značka	IVECO
5 D.3 Obchodný názov	FF150E30WD
6-8 D.2 Typ / variant / verzia	F144II
9 Výrobca vozidla (podvozku)	IVECO S.P.A.,ITA
10 K Číslo typového schválenia ES	
11 Dátum typového schválenia ES	
MOTOR A PREVODOVKA	
12 Výrobca motora	IVECO S.P.A.,ITA

13 P.5 Identifikačné číslo motora (typ)	F4AE3681A
14 P.1 Zdvihový objem valcov	5980.0 cm ³ 15 Katalyzátor KAT
16-17 P.2 / P.4 Najväčší výkon motora / otáčky	220.00 kW / 2500 min ⁻¹
18 P.3 Druh paliva / zdroj energie	NM
19 Q Výkon / hmotnosť (kat. L)	220.00 kW/kg ¹
20 Prevodovka / počet stupňov	MT / 6

KAROSÉRIA (NADSTAVBA)	
21 Druh (typ)	SG HASIČSKÁ
22 R Farba	ČERVENÁ
23 Výrobca	IVECO FIAT S.P.A.,ITA
24 Výrobné číslo	
25.1 S.1 Počet miest na sedenie / z toho núdzových	6 / 0

25.2 S.2 Počet miest na státie	0	25.3 Počet lôžok	0
26 Zataženie strechy			kg
27 Objem skrine - cisterny			m³
28 W Objem palivovej nádrže			150.0

ROZMERY A HMOTNOSTI				
29 Celkové rozmery d:	8200 mm,	š:	2500 mm, v:	3250 mm
30 Rozmery ložnej plochy d:	6500 mm,	š:	2450 mm	
31 G Prevádzková hmotnosť				8790 kg
32 F.1 Najväčšia prípustná celková hmotnosť				15000 kg
33 N Najväčšia prípustná hmotnosť pripadajúca na nápravu 1 / 2 / 3 / 4				5700 / 10000 kg
34 F.3 Najväčšia prípustná hmotnosť jazdnej súpravy				0 kg

35 Najväčšia prípustná hmotnosť prípojného vozidla	
O.1 brzdeného:	3500 kg
O.2 nebrzdeného:	1500 kg

BRZDY	
36 ES/EHK	
37.1 Prevádzková	ÁNO
37.2 Parkovacia	ÁNO
37.3 Odľahčovacia	ÁNO
37.4 Núdzová	ÁNO
37.5 ABS	ÁNO

NÁPRAVY	
38 Druh kolies	DISKOVÉ
39 L Počet náprav	2 , z toho poháňaných 1: ÁNO ² : ÁNO ³ : NIE ⁴ : NIE
40 M Rázvor [mm]	4850

41 Rozmer a druh pneumatík na náprave / zdvojená	
1.	395/85 R20 168G / NIE
2.	395/85 R20 168G / NIE
3.	- / NIE
4.	- / NIE
42 Rozmer ráfikov na náprave	
1.	
2.	
3.	
4.	
43 T Najväčšia konštrukčná rýchlosť vozidla 90 S OBMEDZOVAČOM (km/h)	

SPÁJACIE ZARIADENIE	
44.1 Trieda	
44.2 Značka	
44.3 Typ	
45 Schvalovacia značka	
46.1-3 Najväčšia prípustná hmotnosť v bode spojenia	
horný záves	700 kg
spodný záves	kg
točnica	kg

EMISIE ZVUKU	
47 ES/EHK	
48.1-3 Hladina vonkajšieho zvuku vozidla	
U.1 stojaceho	87.0 dB(A)
U.2 pri otáčkach	1875 min ⁻¹
U.3 za jazdy	81.0 dB(A)

EMISIE A SPOTREBA	
49 V.9 Emisie ES/EHK	2005/55*2008/74G (EURO 5)
50 Dymivosť ES/EHK	
51.1 V.1 CO	51.2 V.2 HC
g.km⁻¹	g.km⁻¹
51.3 V.3 NOx	51.4 V.4 HC+NOx
g.km⁻¹	g.km⁻¹
51.5 V.5 Častice	51.6 V.6 Kor. súčiniteľ absorpcie
g.km⁻¹	m⁻¹
51.7 V.7 CO ₂	51.8 V.8 Spotreba paliva
g.km⁻¹	l.100 km⁻¹

ĎALŠIE ÚRADNÉ ZÁZNAMY	
Spotrebu paliva stanoví prevádzkovateľ	
NÁPIS HABIČI - BIELA	
ČERPAČLO	KOMPRESOR
NAVĽÁK	NEZÁVISLÉ KÚRENIE
PRÍDAVNÉ SVETLOMETY	STREŠNÉ OKNO
TEMPOMAT	TÓNOVANÉ SKLÁ
VÝSTRAŽNÉ SVETLO MODRÉ	

Vozidlo je vybavené:	
- zvláštnym výstražným svetelným zariadením modrej farby,	
- omedzovačom rýchlosti pri 100 km/hod. z dôvodu kategórie vozidla -	
- špeciálne hasičské vozidlo,	
- navijákom WARN, T20 05,	